KAPLAN

HAFTALIK MECMUA

SAYI: 10 FİATI: 100 Krş

BU HAFTANIN HEDİYESİ PİNGPONG TAKIMI

MALKOÇOĞLU

KONU VE [redacted] AYHAN BAŞOĞLU

Sevgili Dostlarım

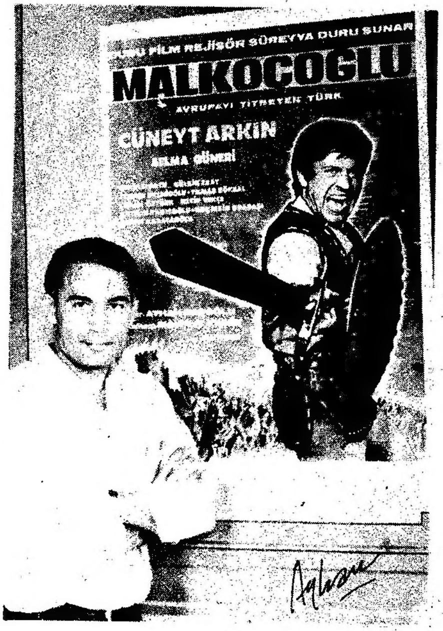

Bundan tam 736 yıl önce sıcak bir yaz günü yorgun bir Türk aşireti ince, uzun bir dizi halinde Anadolu bozkırında ilerliliyordu. Öncüler ilerde, ovada savaşa tutuşmuş iki orduyu rastladıklarını aşiret reisine bildirdiler. Kendilerine yeni bir yurt, hayvanlarına yeşil otlaklar arayan aşiretin reisı kısılmış gözlerinin arasınlan aşağıda, ovada çarpışan iki orduya uzun uzun baktı. Biri güçlü diğeri bitikti. Güçlü zayıfı eziyordu. Askerler dağılmak üzere idi. Aşiret reisi döndü kendi atlılarına baktı. Hepsi yorgundu, açtı, bitkindi. Uzak, çok uzak bir yoldan geliyorlardı. Güçlünün yanında yer almak, kazanılmış bir zafere ortak olmak, parsa toplamak, yenik tarafın topraklarına çöreklenmek vardı. Ama aşiret reisi öyle yapmadı. Kılıcını çekti, ezilen tarafın yardımını koştu. Savaş kokusu alan Türk atları rüzgar kanatlıydı. Demin ezen şimdi eziliyordu. Türk bahadırları bütün yorgunluğuna rağmen yoksulun elinden tutmuş, zalime karşı çıkmıştı. Bu yorgun fakat gözüpek savaşçılar, başlarında Ertuğrul Beyin bulunduğuOğuz Türklerinel bağlı KAYİ aşiretinin bahadırlarıydı. Bilmeden, sormadan yar-dıma koştukları ordu ise Anadolu Selçuk Türklerinden Alaaddin Keykubat'ın bir-likleriydi. İznik Rum Beyinin baskınına uğramışlardı. Tarihler buna böyle yazdı.Selçuk Sultani Kayi Aşiretine Söğüt ha valisini hediye verdi. O ufacık aşirettenkoca Osmanlı İmparatorluğu doğdu.

Zalime akrşı çıkmak, zayıfın, yoksulun elinden tutmak, gittikleri Adalet götürmek Oğuz Türklerinin değişmez yasasıydı. Türk devleti büyüdü, sınırları değişti ama bu yasa hiç değişmedi. Malkoçoğlu da bu uğurda at koşturdu, kılıç vurdu, baş aldı, halkın sevgilisi oldu. Yoksullar ona güvendi. zalimler, haksızlar ondan yıldı ?.

Ertuğrul Bey, Malkoçoğlu ve biz...

Sevgili dostlarım, işte biz böyle ataların torunlarıyız. En çaresiz olduğumuz zamanlarda bile zaliema, haksiza karşı çıkmasını bilmişizdir. İşte kurtuluş savaşimiz, işte yüce kahraman Atatürk. Atatürk böyle ataların evladı olduğu için o inanılmaz savaşta bizleri çevresine topladı.

Türk olmaktan, böyle ataların torunu olmaktan güzel ne var?. Gerçek Türk kahramanı bir ruhu dile getirmek için çizildi. MALKOÇOĞLU nun serüvenlerinde el ele, kalb kalbe olacağız.

KIZIL KULE

KONU ve RESİM AYHAN BAŞOĞLU

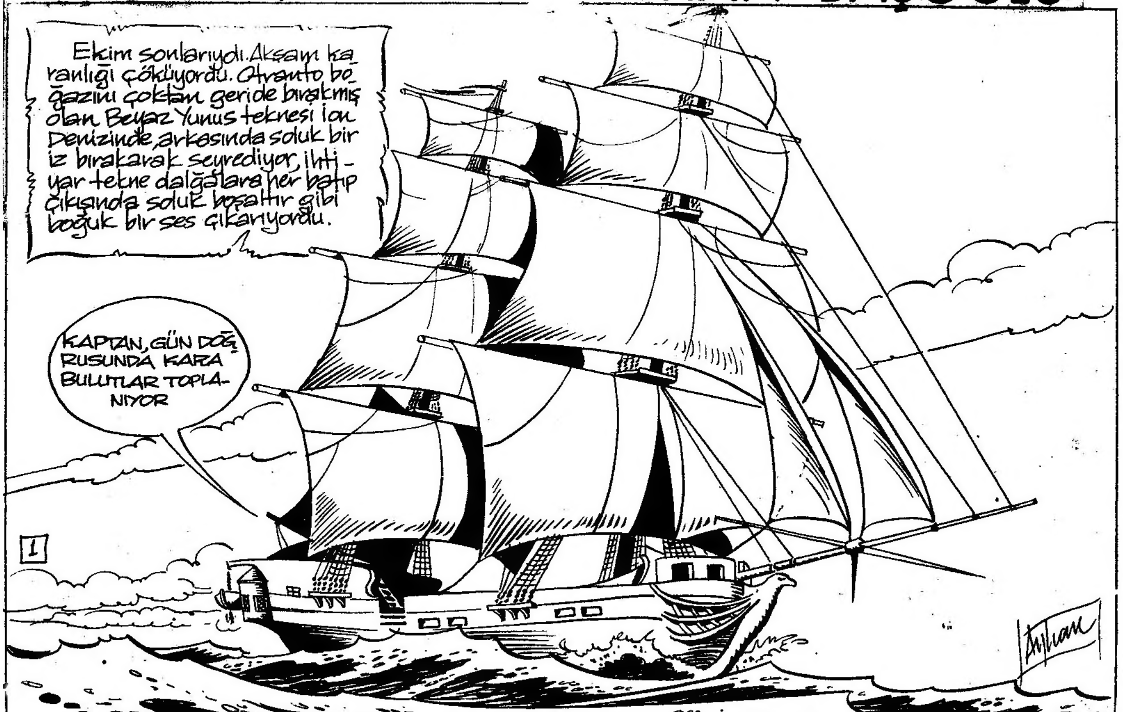

2
Karanlıkla birlikte gelen
fırtına ansızın patlamış
Akdenizin beyaz köpük
lerle süslü mavi suları ca
navar ağzı gibi açılmıştı
Beyaz Yunus sinesinde de
niz kurtlarını barındıran
bir Türk teknesiydi
Fakat denizin en usta
kaptanlara bile bek
lenilmez tuzaklar kur
duğu da bir gerçektir
Beyaz Yunus ken
dini toplamaya fır
sat bulamadan
azgın dalgaların
önünde sürüklenme
ye başladı
Ayhan
İon Denizinde göz gözü gör
mez olmuştu. Azgın dalgalar
ve fırtına Beyaz Yunusu sü
rüklüyordu.
3

Tekne ihtiyardı. Bu kadar rüzgâra daha fazla dayanamadı
DIKKAAAT, BABAFINGO GABIDEN KIRILDI...
...Ve 180 okkalık direk büyük bir gürültüyle güverteye düştü
AHHH!
tayfalardan birkaçı ile birlikte denize sürüklendi
İMDAAAT!

İSKELE BAŞ OMUZLUKTA KIZIL BİR IŞIK BELİRDİiii
BİR TEKNE YA DA FENER OLABİLİR. YAKLAŞALIM
SIKI ORSA! IŞIĞA DOĞRU GİDECEĞİZ
5
IŞIK SABİT. YAKLAŞTIKCA DA BÜYÜYOR

BİR FENER OLMALI. GARİP ŞEY. BU DENİZLERİ İYİ BİLİRİM. BÖYLE BİR FENERE HİÇ RASTLAMAMIŞTIM.
TOP ATARAK YARDIM İSTEYELİM
YAKLAŞMAMIZI BİLDİRİYORLAR. KURTULDUK
Beyaz Yunus yaklaştıkça karanlıklar içinde garip, korkunç bir kule belirdi
6
BİR KOR PARÇASI GİBİ, KIZIL, KIPKIZIL BİR IŞIK İÇİNDE
HARİTALARDA BÖYLE BİR FENER İŞARETLİ DEĞİL

6
FENERİN BULUNDUĞU KOY, RÜZGÂRLARA AÇIK OLAN BU SAHİLDE SIĞINABİLE CEĞİMİZ TEK YER GİBİ GÖRÜNÜYOR
SABAHI BURA-DA BEKLERİZ
7
TEKNE KOYA GİRDİ REİS
GAZAPLI DENİZLERİN LÜTFU AVUÇLARIMIZDA ARTIK
Gök gürültüsünü andıran bir ses duyuldu
DENİZE!
Dalgâların sesine karışan hışırtılar duyuldu. Kayaların üzerinde uyuklayan deniz kuşları çığlık çığlığa kaçıştılar

Bu sırada kızıl kulede korkunç, soluk bir yüz sabit nazarlarla Beyaz Yunusu izliyordu.
Devasa kartalların gagasına benzeyen acaip kancalar sessizce Beyaz Yunusa yaklaşmaya başladı
8
DENİZ BURADA BİR NEHİR GİBİ KAYALARIN ARASINA SOKULMUŞ. RÜZGÂR BİZİ İÇERLERE SÜRÜKLÜYOR
DAHA FAZLA GİRMEK TEHLİKELİ. DEMİR ATALIM!....
ŞURAYA BAKIN! TEKNEYE KOCAMAN KANCALAR ATILMIŞ!

BİZİ ÇE-KİYORLAR
TUZAĞA DÜŞÜRÜLDÜK HERKES CANINI KURTARSIN!...
Çığlıklar biribirini kovaladı. Karanlık kayalarda yankılar bıraktı ve Beyaz Yunus teknesi içindeki denizkurtları ile birlikte hiç bir iz bırakmadan kayboldu
Fırtına bütün şiddeti ile esiyor, dalgalar sahili dövüyor ve kızıl kule gecenin içinde, bir devin kanlı gözü gibi ışıldıyordu
Ertesi gün fırtına dinmişti
HEY, ŞURAYA BAKIN! DENİZDE BİR ADAM SÜRÜKLENİYOR

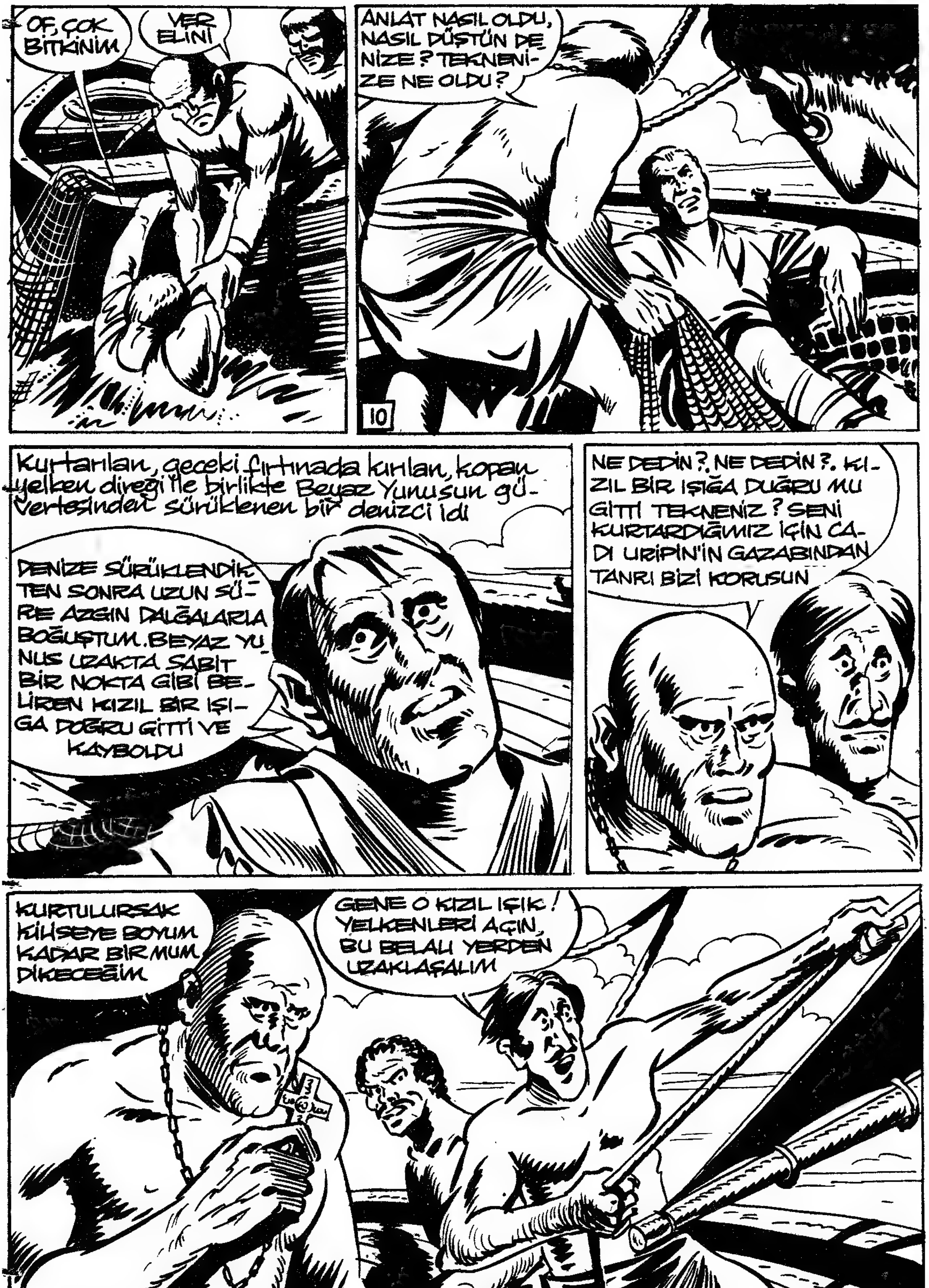
OF, ÇOK BITKINIM
VER ELINI
ANLAT NASIL OLDU, NASIL DÜŞTÜN DENIZE? TEKNENIZE NE OLDU?
10
Kurtarılan, geceki fırtınada kırılan, kopan yelken direği ile birlikte Beyaz Yunusun güvertesinden sürüklenen bir denizci idi
DENIZE SÜRÜKLENDIKTEN SONRA UZUN SÜRE AZGIN DALGALARLA BOĞUŞTUM. BEYAZ YUNUS UZAKTA SABIT BIR NOKTA GIBI BELIREN KIZIL BIR IŞIĞA DOĞRU GITTI VE KAYBOLDU
NE DEDIN?. NE DEDIN?. KIZIL BIR IŞIĞA DOĞRU MU GITTI TEKNENIZ? SENI KURTARDIĞIMIZ IÇIN CADI URIPIN'IN GAZABINDAN TANRI BIZI KORUSUN
KURTULURSAK KILISEYE BOYUM KADAR BIR MUM DIKECEĞIM
GENE O KIZIL IŞIK! YELKENLERI AÇIN, BU BELALI YERDEN UZAKLAŞALIM

Balıkçı teknesi büyük bir panik içinde köyüne döndü
11
GAZAPLI DENİZLER KIZIL KULEYE YENİ BİR KURBAN VERMİŞ
DUYDUN MU ? CADI URUPİ'İN UZUN TIRNAKLARI BİR TÜRK TEKNESİNİ DENİZDEN ÇEKİP ALMIŞ
Haber kısa zamanda kulaktan kulağa yayıldı
Ve Semendire'ye ulaştığı zaman bu haberden en çok dehşete kapılan da Ejder oldu.
AMANIN!
DEV OLSA, EJDERHA OLSA OK ATARSIN, KILIÇ SALLARSIN, KARGI ATARSIN. AMA CADIYA NE EDERSİN Kİ?
EJDER GELİYOR. CANI SIKKIN BİR HALİ VAR. FIRINCININ KIZI GENE YÜZ VERMEDİ BES BELLİ
HAYROLA ÇELEBİ, KARADENİZDE GEMİLERİN Mİ BATTI ? BU NE SURAT?
12

KARADENİZ'DE BATSA BİRŞEY DEĞİL. DALGADAN BATAR, FIRTINADAN BATAR. İON DENİZİNDE BATMIŞ
BAK HELE
O HALDE YAĞMURDAN YA DA SICAKTAN BATMIŞTIR HA?
CADI URUPİN DENİZDEN ÇEKMİŞ ALMIŞ ONU
SÖYLE, YOKSA VENEDİK KORSANLARI MI BATIRMIŞ?
FIRTINA ÇIKARMIŞ, DENİZİ KARIŞTIRMIŞ, SOOONA DA YUTMUŞ GEMİYİ
BU CADI HİKÂYESİ HOŞUMA GİTTİ. URUPİN SANKİ SENİN AKRABANMIŞ, YA DA BERABER ŞARAP İÇMİŞSİNİZ GİBİ ANLATIYORSUN
NE DEMEK?

ESSAHTAN GÖRDÜM. KURU AĞAÇLARA İSKELETLER ASILIYDI. GECELEYİN DALLARDAN UĞUL TULAR GELİYOR DU
ETRAFTA BİR ÖLÜM SESSİZLİĞİ VARDI. KARANLIĞIN İÇİNDE CADI URUPİN'İ HAVADA UÇARKEN GÖRDÜM
14
TURAHAN BEY OĞLU ÖMER BEYİN EMRİNDE İON DENİZİ KIYILARINA İNERKEN RASTLAMIŞTIM ONA
YANİ SEN BİLİYOR MUSUN BU KULENİN YERİNİ EJDER?
NE DEMEK? ELBETTE...
ÇOK GARİP. AKLIM TAKILDI KALDI ŞU CADI URUPİN'E. ALTIN YÜKLÜ GEMİLERİ VURACAK KADAR ZEKİ BİR CADI...
15
EJDER'İN CANI SIKILACAK AMA BEN GİDİP BU CADI İLE TANIŞACAĞIM

KULEDEN BÜTÜN GECE GARİP SESLER GELDİYDİ
CADI URUPİN DENİZLERE VE KARALARA HÜKMEDER
EJDER'İN BU KADAR KESİN KONUŞMASI GARİP. ELİYLE KOYMUŞ KADAR EMİN
EVET, BEN DE DUYDUM. VENEDİKLİLERİN GÖNDERDİĞİ VERGİYİ GETİREN GEMİ KAYBOLMUŞ
Ertesi gün
HADİ, HADİ, SURAT ASIP DURMA. CADININ BELKİ TOMBUL BİR KIZI VARDIR, ŞANSIN ORADA DA TUTAR
BEN FIRINCININ KIZINDAN MEMNUNDUM. KIZI DA, KEDİSİ DE YERİN DİBİNE BATSIN CADININ
DEVAMI GELECEK SAYIDA

1

UZAYDAN GELEN YARATIK
GLAKSUS
GLAKSUS KARINCALAR ORDUSU TARAFINDAN SARILMIŞTI. YAKININDA ASKERLER OLDUĞUNDAN TEKRAR KENDİSİNİ BÜYÜTEMİYORDU...
NİHAYET... ASKERLER GİDİNCE GLAKSUS KENDİNİ BÜYÜTME FIRSATI BULUR...
ÜMİTSİZCE JİM VE DANY'İ ARAMAYA KOYULUR.
ISLAK VE KAYGAN ÇİMLERDEN AYAĞI KAYAN GLAKSUS BİR ARA YÜKSEK VOLTAJLI ELEKTRİK TELLERİNİN ÜZERİNE DÜŞER...
TAM BU SIRADA GLAKSUSUN DÜNYAYA İLK GELDİĞİNDEKİ SES DUYULUR...
« EFENDİM NİHAYET GELEBİLDİ »
GLAKSUS'U DUYUYOR MUSUN JİM ?
EVET. O ARTIK DÜNYADAN UZAKLAŞTI.
JİM VE DANY KUMANDANA CEVAP VERMEZLER... GLAKSUSUN KURTULMASINA MEMNUNDUR ONLAR ŞİMDİ...
BU ANLATTIKLARINIZLA BİZİ KANDIRACAĞINIZI MI SANIYORSUNUZ! OLMAZ BÖYLE ŞEY!
SON

KORKUSUZ GLADİYATÖR OLAK

SABAH OLURKEN GLADYATÖRLER ROMANIN KALIN SURLARININ GÖLGESİNE VARDILAR... KAPI KAPALIYDI...
YAKLAŞMALARI TEHLİKELİYDİ... HAİN DİYE YAKALANABİLİRLERDİ.
OLAK NÖBETÇİNİN UZAKLAŞMASINI BEKLEDİ. SONRA BALTASINA İP BAĞLIYARAK YUKARI SAVURDU...
MAZGALA TAKIŞIRSA TIRMANACAĞIZ.
İYİ FIRLATTIN. HEDEFİ BULDU!
TIRMANDIKTAN SONRA NÖBETÇİYİ BAYILTTILAR.
KUSURA BAKMA VAKTİMİZ ÇOK AZ.
AAH!
PENCERE PERDESİ ANİDEN AÇILDI...
İYİ BIR SORU. BUNU BİZ CEVAPLANDIRABİLİRİZ.
JÜPİTER AŞKINA.
O SIRADA SARAYDA DİKTATÖR HERMEN YÜSLE KONUŞUYORDU.
HERMİN YÜS, RÜYAMDA ROMA CADDELERİNİN KIZILA BOYANDIĞINI GÖRDÜM.
SEBEBSİZ YERE TASALANIYORSUNUZ EFENDİM. TARKİNUS BİZDEN ÖÇALMAYA KALKAMAZ.
BÜTÜN ATYUM SİZE KARŞI YÜRÜYOR. OBİN PİYADE BİN SÜVARİ TARKİNUS'UN EMRİ ALTINDA.
GEÇEN HER SANİYENİN DEĞERİ VARDI... FAKAT AULUS BÜYÜK BİR HATA İŞLEDİ...
HAİNLER SÖZÜNÜZ GERÇEK OLAMAZ. YAKALAYIN ONLARI MUHAFIZLAR!

ASKERLER ATILINCA OLAK AULUS'U YAKALADI...
GERİYE ROMALILAR! YOKSA LİDERİNİZ ÖLECEK!
BRİTANYALI OLAK'IN KILICI DİKTATÖR AULUS'U TEHDİT EDİYORDU...
İNANMIYORSUNUZ AMA ORDUNUN ROMAYA YÜRÜDÜĞÜNÜ GÖSTERECEĞİM.' BİR ARABA HAZIRLAYIN!
MUHAFIZLAR NE YAPACAKLARINI BİLEMİYORLARDI...
SERSEMLER! SABRIMI TÜKETMEYİN.' BİR ARABA HAZIRLAYIN. YANLIŞ BİR HAREKET AULUS'UN HAYATINA MAL OLUR!
OLAK'IN TEHLİKELİ BLÖFÜ İŞE YARADI.. DİKTATÖRÜN YARDIMCISI HERMİNİYUS EMİR VERDİ...
DEDİĞİNİ YAPIN! BAŞKA ŞANS YOK!
DİZGİNLER KLODUS'TA OLARAK ARABA ROMA'NIN KAPISINDAN ÇIKTI... HAYLİ GERİDEN ROMALI BİRLİKLER ONU TAKİP EDİYORDU...
ÇABUK OL KLODUS TARKİNUS'UN ÖNCÜLERİ YAKLAŞMIŞTIR!
BİRDEN KLODUS DİZGİNLERİ ÇEKTİ.. GÖLÜN YAKININDA PARLAYAN SİLAHLARI FARKETTİ...
ÇOK GEÇMEDEN OLAK'IN DÜRÜSTLÜĞÜNÜ ANLADILAR! ROMAYA DÖNDÜLER...
YÜCE AULUS TANRI SİZE YARDIM ETSİN!
JÜPİTER KORUSUN!
KARA KANATLI SANCAKLAR ALTINDA TARKİNUS'UN ORDUSU DALGA DALGA İLERLİYORDU...
ÖCÜMÜ ALACAĞIM!
ROMA'YA!

TARKİNUS'UN EMRİNDEKİ BİNLERCE KİŞİLİK BİRLİKLERİ REGİLLUS GÖLÜ KIYISINDA ROMALILARIN KÜÇÜCÜK KUVVETLERİNİ YOK ETMEK İÇİN BEKLİYORLARDI...
OLAK İLE KLODUS NÖBETÇİYİ HAKLADILAR...
BECERDİK! BALTALARI ÇIKAR!
SPQR
X
OLAK TARKİNUS İÇİN GETİRİLMİŞ BAZI İNCE KUMAŞLARI ALDI...
ROMANIN TEK YAŞAMA ÜMİDİ İKİ TANRI KASTOR İLE POLLİKUS'UN ELİNDE. BU GÜN O YILDIZLAR GÖRÜNECEK. BENİ DİNLE!
İKİSİ DE ATLARINI BIRAKTIKLARI YERE DÖNDÜLER...
BEYAZ TOZ VE GÖL BİZE YARDIM EDECEK!
ÇARÇABUK BİR ÇAMUR YAPARAK ATLARINI BEYAZA BOYADILAR...
SAVAŞ ALANINDA ROMA İÇİN SON FELAKET GELİP ÇATMIŞTI. AULUS'UN YİĞİT YARDIMCISI HERMİNİYUS BİR TUSKULUMLU KOMUTANLA ŞİDDETLİ BİR SAVAŞA TUTUŞMUŞTU...
HER İKİSİ DE YERE DÜŞÜP ÖLDÜLER...
BU OLAY YORGUN ROMALI SÜVARİLERİN ÜMİDİNİ KIRDI...
HERMİNİYUS ÖLDÜ! SONUMUZ GELDİ!

AULUS DA ATIN-DAN DÜŞMÜŞTÜ... HERMINIYUS'E DOĞRU KOŞTU ATI DA SAHİBİNİN BAŞUCUNDAYDI...
ÖCÜNÜ ALACAĞIM HERMİNİ-YUS!
O ANDA...
ROMA İÇİN SON DARBEYİ İNDİRE-CEĞİM!
O ANDA KARANLIK ORMANDAN ÇIKAN BEMBEYAZ İKİ ATLI ROMA BAŞKOMU-TANININ YANISIRA KOŞUYORDU...
GÜNEŞ ONLA-RI PIRIL PI-RIL GÖSTERİ-YORDU...
TANRILAR ANDIMI DUY-DU. KASTOR İLE POLLİKÜS YAR-DIMA GELİYOR!
ATLILAR BALTALARI-NI SALLIYARAK TAR-KİNUS'UN ORDUSU ÜZERİNE KOŞUYORDU.
BUNLAR DA KİM? AAH! İN-SAN DE-GİL!
TARKİNUS'UN BİR SANCAĞI OT GİBİ BİÇİLDİ...
SANCAK-TAR BA-YILDI...
BU İYİYE ALAMET DEĞİLDİ...
BATIL İNANÇLARI OLAN ASKERLER ARASINDA KORKU YAYILMIŞTI...
BUNLAR ROMALILARIN İKİ TANRISI! KAÇALIM!
TARKİNUS'UN KOCA ORDUSUNDA BİR PANİK BAŞLADI... AULUS KALAN KUVVETLERİ TOP-LADI...
KILIÇLAR, MIZRAK-LAR BİR ANDA PARLADI... BİR AVUÇ ROMALI YENİ BİR ÜMİTLE SALDIRIYA GEÇTİ...
ROMALILAR TANRI SİZİN-LE! SALDI-RIN! HÜCUM!
TUSKULUM LULARA ÖLÜM!

İKİZ ROMA TANRILARI OLAK İLE KLODUS'TAN BAŞKASI DEĞİLDİ.. TARKİNUS'UN ASKERLERİNDEN ELE GEÇİRDİKLERİ BALTA VE ELBİSELERİ GÖLE ATTILAR.
BÖYLECE KURTARICILAR KAYBOLUYOR! YENİDEN GLADYATÖR OLALIM!
BÖYLECE İKİSİ TEKRAR KILIÇLARINI ÇEKİP AULUS İLE ASKERLERİNE YETİŞİP ARALARINA KATILDILAR...
JÜPİTERE ŞÜKÜR! SİZİ KAYBETMİŞTİM YİĞİT GLADYATÖRLER!
AKŞAM REGİLLÜS SAVAŞI SONA ERDİĞİNDE DÜŞMAN ORDUSU EZİLMİŞTİ...
AULUS OLAK VE KLODUS'A DÖNEREK KONUŞTU..
BEYAZ ATLI TANRILARI GÖRÜNCE KENDİMİ DAHA İYİ HİSSETTİM! FAKAT ONLARI TANIYOR GİBİYİM!
GÜLECEKSİNİZ AMA BU ATLILARI BEN GÖREMEDİM!
OLAK ARKADAŞINA MUZİPÇE BİR GÖZ ATTI. BU BAŞ KOMUTANIN SON ŞÜPHESİNİ KALDIRDI..
SEN GÖRDÜN MÜ KLODUS!
HAYIR BEN DE GÖRMEDİM!
YA!
BÜTÜN ROMA KAHRAMANLARI SEVİNÇLE KARŞILADI...
YAŞASIN ROMAYI KURTARANLAR!
MEYDANDA AULUSUN HİTAP EDECEĞİ DERİN BİR SESSİZLİK OLDU...
VATANDAŞLAR HAYATINIZI BU GÜNE BORÇLUSUNUZ!
İKİZ TANRILAR BİZİ KURTARDI...
İKİZ TANRILAR İÇİN TAPINAK KURULDU. TEMMUZUN ON BEŞİ ROMANIN KURTULUŞ GÜNÜ OLMUŞTU. BÖYLE BİR GÜN DE TÖREN YAPILIYOR ASİLLER ŞÖVALYELER GEÇİYORDU...
SEYİRCİLER ARASINDA İKİ GLADYATÖR VARDI. ONLAR NE ASİL NE ŞÖVALYE İDİLER.. ROMA'NIN EN ZEKİ, EN YİĞİT SAVAŞÇILARIYDILAR...
SAVAŞ ALANINDA TANRILARIN TEKRAR GÖRÜNDÜĞÜNÜ SÖYLÜYORLAR! SEN NE DERSİN?
BEN SADECE TANRI OLAMIYACAĞIMI SANIYORUM!
SON

GİZLİ AJAN 09 VİK GAN
ÇILGIN DİKTATÖRE KARŞI
İNGİLTERE HARBİ
BU SEFER ELİMDEN KURTULAMIYA-CAK!
İNGİLTERE DİKTATÖRÜ BARON RUDOLP VİK GAN'IN HAYVANAT BAHÇEŞİNDE OLDUĞUNU ÖĞRENİR VE YAKALANMALARINI EMREDER... OLAYLARI TELEVİZYONDAN TAKİP ETMEKTEDİR ŞİMDİ...
ÇILGIN DİKTATÖR EKRANDA VİK GAN'IN YAKALANMASINI SEYREDECEKKEN KIRILAN CAMIN ŞINGIRTISI ONU ŞAŞIRTIR...
TESLİM OL RUDOLP!
ÇEKİL PİS KÖPEK!
MÜCADELE KISA SÜRER.. BAREL KENDİSİNİ KORUMAK ZORUNDA KALIR...
ALO! BEN BAREL! ÇILGIN DİKTATÖR RUDOLP ÖLDÜ..! İNGİLTERE KURTULDU ARTIK!
HÜRRİYETE KAVUŞAN İNGİLTEREDE DEMOKRATİK NİZAM YENİDEN KURULUR...
VATANA YAPTIĞINIZ BÜYÜK HİZMET İÇİN SİZE TEŞEKKÜR EDİYORUZ!
HÜKÜMET SİZE HÜRRİYET NİŞANI VERMEĞE KARAR VERDİ!
LONDRA VİK GAN İLE BAREL'İ BÜYÜK KAHRAMANLARA YARAŞIR ŞEKİLDE SELÂMLAR... ONURLARINA RESMİ GEÇİTLER TERTİPLENİR..
YAŞASIN
YAŞASIN VİK GAN!
YAŞASIN BAREL!
SON

1

ÖLDÜREN OYUNCAKLAR

İNGİLTERE'YE DEHŞET SAÇAN OYUNCAKÇI, ORDUSUYLA BİR ADADA YENİ HAZIRLIKLARA GİRİŞMİŞTİ Kİ...

OYUNCAKÇIDAN CEVAP ALAMAYINCA KUMANDAN EMRİNİ VERDİ!
ATEŞ!
BOOMM!
TEHLİKELİ OYUNCAK KURTULMAYA ÇALIŞMAKTADIRLAR...
BLAMM!
YAZIK OLUYOR ARSLANLARIMA!
OYUNCAKÇI OKTOBOTA KOŞTU.
WHOOOOMP!
POWW!
ONLARI KURTARMAK İÇİN TEK ÇARE VAR.
BOMBARDIMAN DEVAM EDERKEN
BU HÜCUMDAN SONRA ADADA CANLI KALMAMIŞTIR.
OYUNCAKÇI İÇİN ÜZÜLÜYORUM! AMA ARADI HANİ!
JO İLE SANDY KORKUNÇ MACERANIN BİTTİĞİNİ GÖRÜRLER...
MÜTHİŞ MANZARA JO!
OYUNCAKÇI ÖLMÜŞTÜR!
SON PATLAMA OLUNCA ADA SESSİZLİĞE GÖMÜLDÜ...
HELİKOPTERLE KEŞFE ÇIKIYORLAR! SONUCU ÖĞRENECEKLER!
HELİKOPTER AĞIR AĞIR DOLAŞTI...
HİÇ BİR CANLI İZİ YOK. ADA TAMAMEN TAHRİP EDİLDİ!
OKTOBOTU DA
SON

DÜNYANIN SONU
ZELZELE BAŞLAYINCA ÇOCUKLAR DENİZE AÇILMIŞLARDI...
DENİZDEKİ FIRTINA ZELZELE İLE DAHA BETER HALE GELDİ!
HAKLISINIZ! LİMANA DÖNMEMİZ DAHA İYİ!
MOTOR BİR FENERE SÜRÜKLENİR...
ÇABUK DENİZE ATLAYIN FENERE ÇIKACAĞIZ!
ÇOCUKLAR BİN GÜÇLÜKLE BUNU BAŞARIRLAR.
AYY BAKIN!
FENERİN IŞIĞI YANDI!
ÇIKIP BAKALIM!
BELKİ DÜNYADA BİZDEN BAŞKA BİRİ DAHA KALMIŞTIR.
KİMDE BİR TUHAFLIK VAR BİL!
DİKKATLİ OLMALIYIZ STİV! BİRİ YA DA BİR ŞEY OLABİLİR!
YANDA DURUN İTİP KAPIYI AÇACAĞIM!
FENER ODASI
AAA! FENERCİ BURADAYMIŞ!
FENERCİ NEŞEYLE GÜLER..
ŞAŞIRACAK NE VAR? BEN BU SAATTE HEP BURADA OLURUM!
FENERCİ OLANLARA İNANMAZ...
OYSA LİMANDA ŞEHRİN CANLI IŞIKLARI HER ŞEYİN ESKİSİ GİBİ OLDUĞUNU GÖSTERMEKTEDİR...
DÜNYADA BİR SÜRE YALNIZ KALAN ÇOCUKLAR, BU ESRARLI OLAYIN SIRRINI HİÇ BİR ZAMAN ÇÖZEMEDİLER...
SON

VOLKSWAGEN OTOMOBİL KUR'ASI KUPONU I

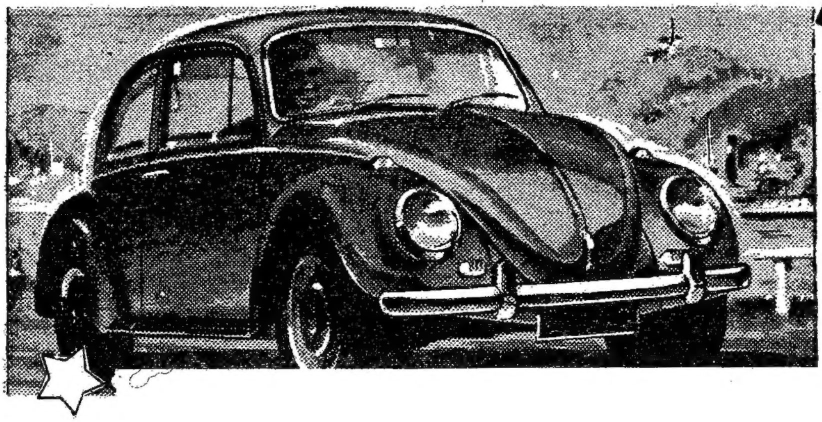

Ateş

1. CİLDİ

ÇIKIYOR.

*

[illegible]

Cem Sağbil

Bahçelievler 48 Sok. No. 18
Ankara

KAPLAN
HAFTALIK MECMUA
Kapak :
İç baskı : SER OFSET

KAPLAN YAYINLARI

Sahibi ve yazı işleri müdürü :
NEJAT ERHAN
İdare yeri : Cağaloğlu
Başmüsahip So.
Emek han kat 3
ISTANBUL

HEDİYE KUPONU
PİNG PONG
TAKIMI

12.4.67

MALKOÇOĞLU POSTASI

KAPLAN ALIRKEN İLÂVE KIRİLLİNG

MECMUASINI PAPASIZ İSTEYİNİZ